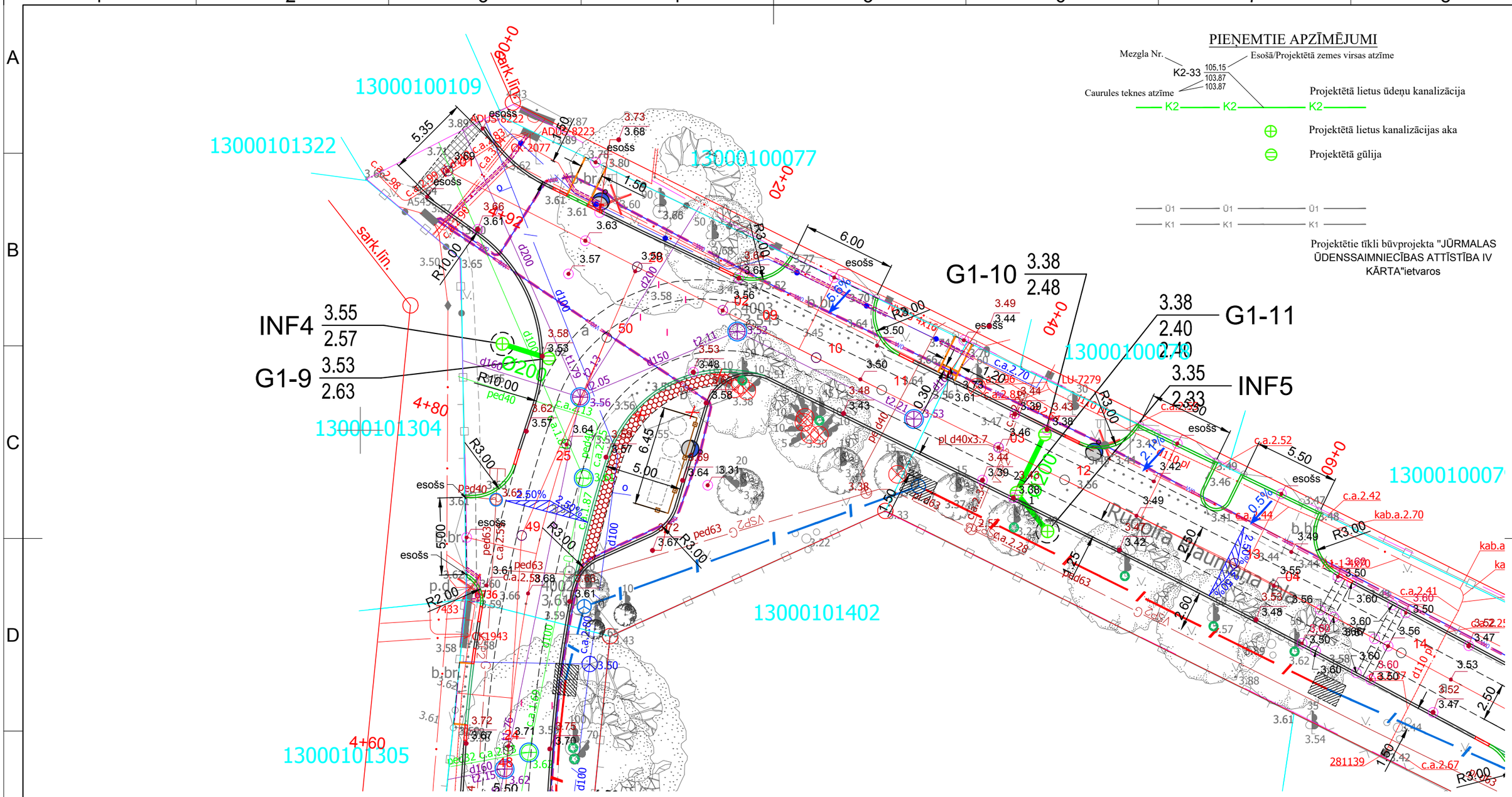

Būvniecības ierosinātājs: Jūrmalas pilsētas dome, Reģ.Nr. 90000056357 Jomas iela 1/5, Jūrmala, LV-2015			
LKT vad.:	Ingars Timofejevs		04.11.2021
Izstrādāja:	Ingars Timofejevs		04.11.2021

Objekts:
Rūdolfa Blaumaņa ielas no Baznīcas ielas līdz Ceriņu ielai un Ceriņu ielas no Rūdolfa Blaumaņa ielas līdz Ievu ielai pārbūve

Adrese:
Rūdolfa Blaumaņa iela, Ceriņu iela, Jūrmala

Lapas nosaukums:

Ģenerālplāns ar LKT tīkliem

SIA "BM Projekts"
Upesgrīvas iela 16,
Būvkom. reģ. Nr.:7008-R
Rīga, LV-1002

©All rights reserved.
©Izmantojams saskaņā ar autortiesību likumu

Līguma Nr.: 1.2-16.4.3/1666
Arhīva Nr.: BM-J-2019-50

Stadija	Mērogs	Marka	Ras. Nr.
BP	1:250	LKT	6

A3