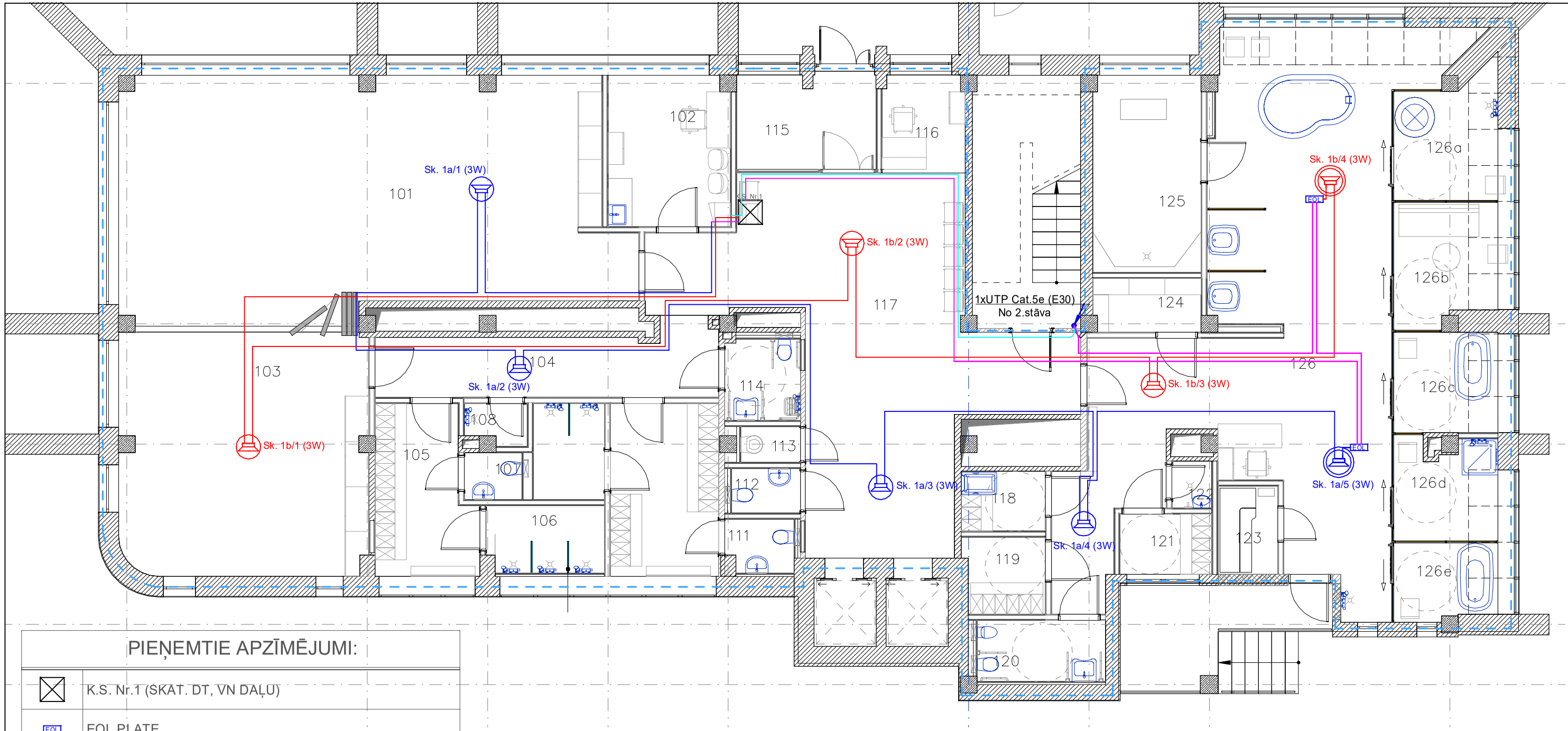


PIEŅEMTIE APZĪMĒJUMI:

	K.S. Nr.1 (SKAT. DT, VN DAĻU)
EOL	EOL PLATE
	GRIESTU SKAĻRUNIS (1b/5 1.5/3 W)
	GRIESTU SKAĻRUNIS (1a/5 1.5/3 W)
	GRIESTU SKAĻRUNIS IP44 (1b/5 1.5/3 W)
	GRIESTU SKAĻRUNIS IP44 (1a/5 1.5/3 W)
	STĀVVADS
	SKAĻRUŅA KABELIS (a)
	SKAĻRUŅA KABELIS (b)
	VADĪBAS KABELIS
	KABELIS UTP Cat.5e E30 (UGUNSDROŠS)

TELPU EKSPLIKĀCIJA DARBU ZONAS ROBEŽĀS 1. STĀVĀ

Telpas Nr.	Telpas nosaukums	Platība
101	Vingrošanas nodarbību zāle	72,76
102	Fizioterapeita kab.	11,46
103	Bobotaišlinga terapijas vingrošanas zāle	37,35
104	Gaitenis	13,3
105	Gērbtuve 14 pers	9,93
106	Dušas telpa	5,08
107	WC	1,69
108	Personāla duša	1,47
109	Dušas telpa	4,25
110	Gērbtuve 15 pers.	11,64
111	WC	2,22
112	Personāla WC	1,95
113	Apkopes inv. telpa	1,34
114	WC apmeklētājiem ar īpašām vajadzībām	4,08
115	Gaitenis	8,34
116	Administratora darba v.	4,97
117	Vestibils	54,6
118	Bērnu ģērbtuve	3,15
119	Vīr. ģērbtuve	3,79
120	WC cilvēkiem ar īpašām vajadzībām	4,89
121	Siev. ģērbtuve	3,49
122	Palīgtelpa	1,24
123	Ārstnieciskā pirts	3,3
124	Noliktava	3,57
125	Šarko duša	13,31
126	Bērnu un zīdaiņu baseina telpa	76,76
126a	Zona iemērkšanas baseinam	7,57
126b	Atpūtas zona	7,6
126c	Zemūdens masāžas	6,51
126d	Cirkulārā duša	6,29
126e	Pērļu vanna	4,89
		392,79 m²

BŪVPROJEKTA IZSTRĀDĀTĀJS	SIA "*SESTAIS STILS*" Reģistrācijas Nr.4003076375 Būvkomersanta reģist. Nr. 0567R Rīga, Augļu iela 11a, LV-1002		BŪVNIECĪBAS IEROSINĀTĀJS / PASŪTĪTĀJS SIA "*DOBELES UN APKĀRTNES SLIMNĪCA*" Reģistrācijas Nr. 40003551323 Dobele, Ādama iela 2, LV-3701
	ARHITEKTU BIROJS SIA REM PRO LR Uzņēmuma reģ.Nr. 4150[illegible] Miera ielā 1A, Rīga, LV–1010, Latvija Tālr./fax. 67113941, e–mail: info@rempro.lv Raiņa ielā 37A, Daugavpils, LV–5401, Latvija Tālr./fax. 65421398, e–mail: info@rempro.lv		PROJEKTA NOSAUKUMS **Dobeles un apkārtnes slimnīcas interna bloka un rehabilitācijas nodaļas pārbūve trīs kārtas (1.kārta)** OBJEKTA ADRESE: Ādama iela 2, Dobele, LV-3701
BŪVPROJEKTA ESS-CI DAĻAS VADĪTĀJS	V. Ilopoks	13.10.2019	RASĒJUMA NOSAUKUMS
IZSTRĀDĀJA	A. Rutkovskis	13.10.2019	1. STĀVA PLĀNS AR CENTRALIZĒTĀS IZZIŅOŠANAS SISTĒMAS TĪKLIEM
IZSTRĀDĀJA	M. Ivanovs	13.10.2019	

Stadija	Līguma Nr:	Arhīva Nr:	Marka	Lapu sk.:	Mērogs	Lapas Nr:
BP	19-01/680	19-04/683-1	ESS-CI		1:100	03-00