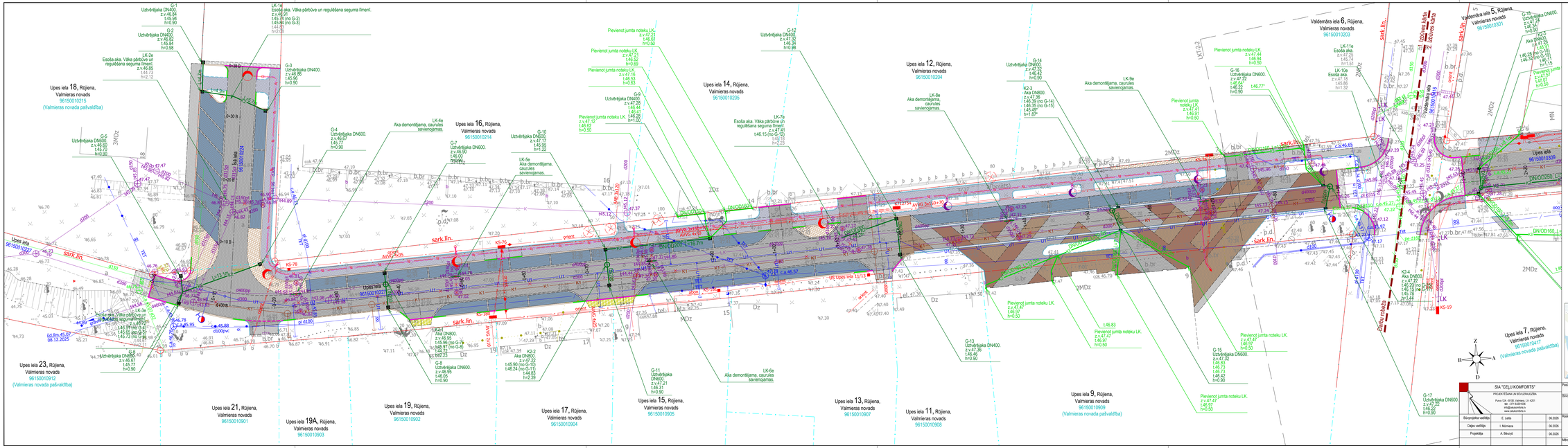
Upes iela 18, Rīgiena, Valmieras novads 96150010215 (Valmieras novada pašvaldība)
Upes iela 23, Rīgiena, Valmieras novads 96150010912 (Valmieras novada pašvaldība)
Upes iela 21, Rīgiena, Valmieras novads 96150010901
Upes iela 19A, Rīgiena, Valmieras novads 96150010903
Upes iela 19, Rīgiena, Valmieras novads 96150010902
Upes iela 16, Rīgiena, Valmieras novads 96150010214
Upes iela 17, Rīgiena, Valmieras novads 96150010904
Upes iela 15, Rīgiena, Valmieras novads 96150010905
Upes iela 14, Rīgiena, Valmieras novads 96150010205
Upes iela 13, Rīgiena, Valmieras novads 96150010907
Upes iela 12, Rīgiena, Valmieras novads 96150010204
Upes iela 11, Rīgiena, Valmieras novads 96150010908
Upes iela 9, Rīgiena, Valmieras novads 96150010909 (Valmieras novada pašvaldība)
Valdemāra iela 6, Rīgiena, Valmieras novads 96150010203
Valdemāra iela 5, Rīgiena, Valmieras novads 96150010301
Upes iela 7, Rīgiena, Valmieras novads 96150010417 (Valmieras novada pašvaldība)
Upes iela 96150010227
Upes iela 96150010309
sark.lin.
Esošā aka. Vāka pārbīve un regulēšana seguma līmenī.
Pievienot jumta noteku LK.
LK-5e Aka demontāžama, caurules savienojamas.
LK-6e Aka demontāžama, caurules savienojamas.
LK-7e Esošā aka. Vāka pārbīve un regulēšana seguma līmenī.
LK-8e Aka demontāžama, caurules savienojamas.
LK-9e Aka demontāžama, caurules savienojamas.
LK-10e Esošā aka.
LK-11e Esošā aka.
LK-14e Esošā aka. Vāka pārbīve un regulēšana seguma līmenī.
LK-15e Esošā aka. Vāka pārbīve un regulēšana seguma līmenī.
LK-16e Esošā aka. Vāka pārbīve un regulēšana seguma līmenī.
LK-4e Aka demontāžama, caurules savienojamas.
Uzbērtājaka DN600.
Uzbērtājaka DN400.
Akā DN800.
Akā DN600.
Akā DN400.
Akā DN250.
Akā DN160.
Dzelzceļš
Dzelzceļa ceļš
Dzelzceļa stacija Valmiera
Valmiera
Valmieras ieela
Valmieras ieela
Valmieras ieela