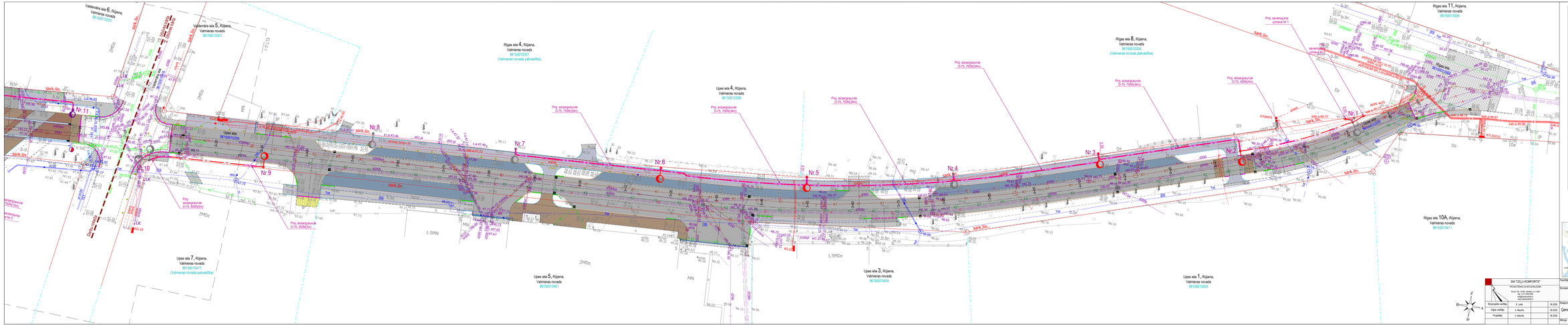

PROJEKTA PLĀNU LAPĀS PIENEMTIE APZĪMĒJUMI	
	Braukšanas mala / konstruktīvā līnija
	Braukšanas ass
	Proj. bet. apmale 100.30.16 (šos. = 10+12cm)
	Proj. bet. apmale 100.30.16 (šos. =30cm+3cm)
	Proj. betona apmale 100.30.10 (Dūņāji)
	Proj. bet. apmale 100.22.10 (šos. =30cm+5cm)
	Proj. betona apmale 100.20.08 / 100.20.16.08
	Proj. betona kanāls 50.32.8
	Projektēta līnijveida zālēja
	Projektēta betona bruģa segums gājēju ietvē (ābrauktuvēs ietēšu)
	Projektēta betona bruģa segums braukšanai (ietēšu)
	Proj. betona bruģa segums braukšanai pie kāpņu/ramp (parkam un dok. ostmu, brīvo)
	Proj. betona bruģa segums transportlīdzekļu novietnē (ietēšu, dok. ostmu)
	Proj. betona bruģa segums transportlīdzekļu novietnē (mašīnu)
	Projektēta granīta bruģa segums
	Asfalta / betona bruģa segums remontzona
	Mīkstmateriāla segums remontzona
	Likvidējama zāljāņu
	Projektēts elās apgaismojums / esošā elās apgaismojuma
	Projektēts skvērā (parka lampas) apgaismojums
	Projektēts apgaismojuma kabelis
	Projektēta lietus ūdens kanalizācijas caurule, gūlīgā un skatāka
	Projektēta ūdensapgādes caurule un skatāka
	Projektēta sadzīves kanalizācijas caurule un skatāka
	Projektēta jumta noteku ūdens savākšanas caurule
	Divādžu, sakņu, ezīmetni; cauc (ESTI / ELT)
	Elektrīnu robežā

LAPU IZVIETOJUMA SHĒMA

SIA "CĒSU KOMFORTS"

PROJEKTĒŠANAS UN ZIŅOŠANAS BIRO

Pasta 104, 4126, Valmiera, LV - 4201
tel. +371 64202408
info@cesukomforts.lv
www.cesukomforts.lv

Strādājošās vārdā:	E. Leitis		06.2026
Pārbaudīts:	A. Mauliņš		06.2026
Projektēja:	A. Mauliņš		06.2026

Projektēšanas kārtība: Projektēšana

Projektēšanas kārtība: Projektēšana

Valmieras novada pašvaldības iestāde
Rīgiena ielas apbūvošas pārvalde, Reģ. Nr. 90009042403

Projektēšanas kārtība: Projektēšana

Upes iela (posmā no Rīgas iela līdz Sauga ielai, Rīgiena, Valmieras novads.
Zemes vienības kad. 96150010227 (apz. 96150010227/0701); kad. 96150010209 (apz. 96150010209/0701)

Projektēšanas kārtība: Projektēšana

Ģenerālplāns ar projektētajiem apgaismojuma tīkliem

Stadija	Lapa
BP	ELT-2-2

Mērogs: M 1:250 | Projektēšanas kārtība: 01-2026 | Pasūtītāja kārtība: 16.6/2025/1